



UN GRUPO DE GANADEROS IMPULSAN UN NOVEDOSO PROYECTO EN SUELO MILITAR

El Ministerio de Defensa autoriza el uso ganadero de los terrenos de la Sierra del Retín

En 1996 nació en Vejer de la Frontera la Asociación para el Desarrollo Rural del Litoral de la Janda, promovida por la Mancomunidad de Municipios y destinada a la promoción del desarrollo rural de esta comarca. Así, en abril de 2003, se presentó el 'Programa Piloto Integral del Vacuno ex-

tensivo del Litoral de la Janda', con el objetivo primordial de incrementar el valor añadido de la producción ganadera de vacuno extensivo de una zona, como la Sierra del Retín, perteneciente al Ministerio de Defensa. El uso militar que han venido teniendo estas tierras hacía que su

aprovechamiento económico fuera realmente reducido. El único uso productivo autorizado por el Ministerio de Defensa en la zona es el aprovechamiento ganadero de los pastos, por lo que este proyecto ganadero permite revalorizar un territorio sin más posibilidades, y cuya calificación

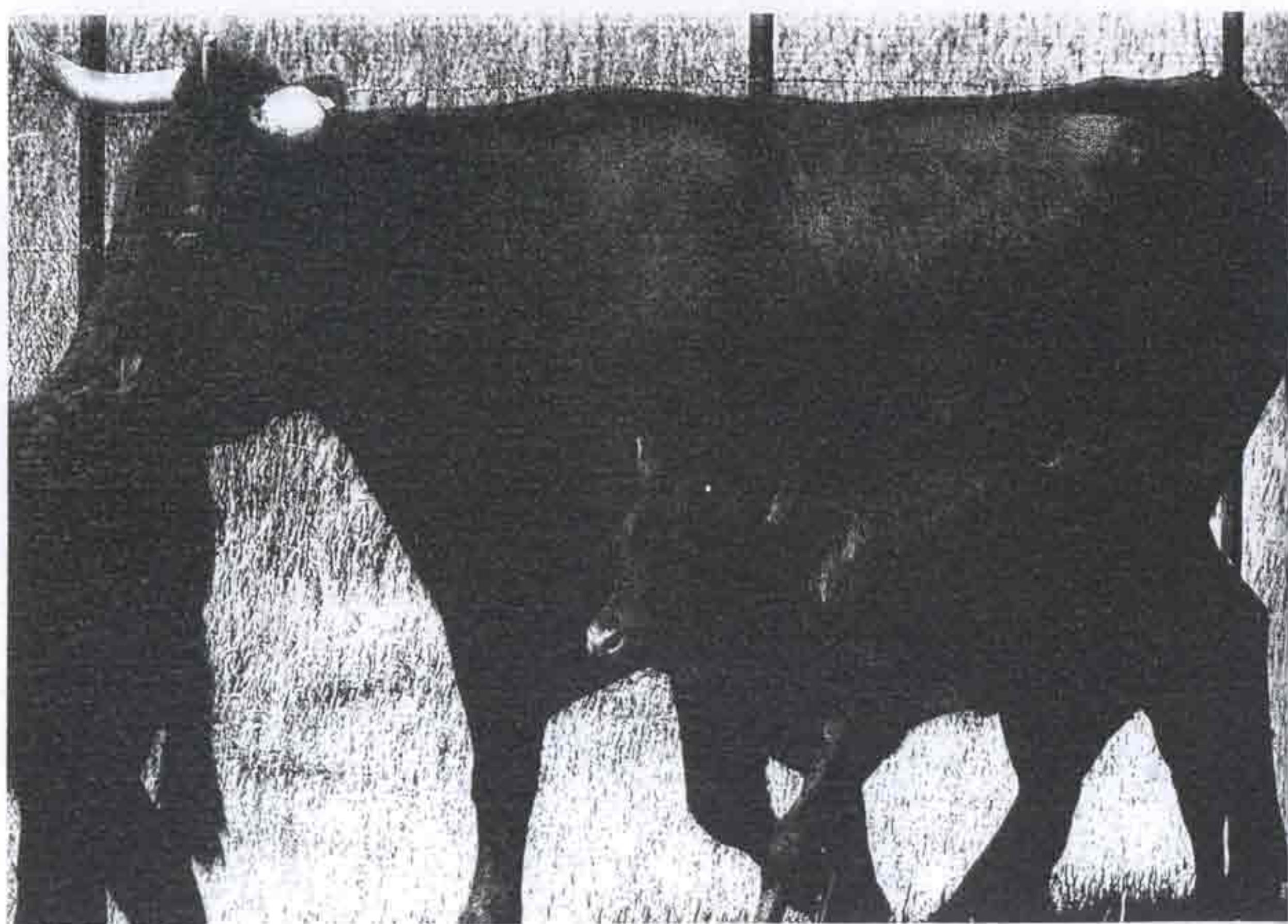

como zona militar limita el desarrollo de otros sectores como el turístico y el industrial. Este novedoso proyecto encontró así la forma de enriquecer la zona y promover la raza retinta, autóctona de la zona. La ganadería predominante en la comarca de la Janda es el vacuno para carne, siendo el sistema de explotación más generalizado el extensivo, y su principal

2.300 en Conil, y 4.200 en Barbate). Sobre un 7% de los reproductores se explotan en régimen intensivo y se destinan sobre todo a la producción de leche. Las razas bravas para lidia tienen también importancia en la zona, sobre un 16% del censo de reproductores. En las explotaciones extensivas la base de la alimentación del ganado es el aprovechamiento de rastrojeras

En la zona existen 591 explotaciones dedicadas al vacuno para carne y a las reses bravas de lidia



actividad comercial, la venta de terneros para engorde. Y, las razas autóctonas más extendidas en la zona son la retinta y la berrenda. De este modo, existen en la zona 591 explotaciones ganaderas de vacuno (291 en Vejer, 175 en Conil y 125 en Barbate), de las que un 80% son de vacuno de carne en sistema extensivo y unas 27 explotan razas bravas para lidia. El censo de reproductores es, según las Agrupaciones de Defensa Sanitaria, de unas 16.000 cabezas (9.500 en Vejer,

en verano y del pasto de las dehesas y monte bajo en invierno. El empleo del ganado retinto y su cruce con razas selectas de carne permiten la obtención de un animal mestizo de calidad, además estos animales son fundamentales en el mantenimiento de un ecosistema tan débil como la dehesa y el monte bajo. Así, la ganadería vacuna extensiva constituye uno de los recursos importantes de la zona, como actividad productiva, paisajística y medioambiental.



PROYECTO PIONERO

LA PROMOCIÓN DE LA RAZA RETINTA COMO OBJETIVO

Este proyecto de dinamización tiene un plazo de duración hasta 2008 y se ha financiado desde el 2004 con la intención de promover un centro de explotación de vacuno de carne extensivo como conjunto de la zona de terrenos de la Sierra del Retín de la Janda, además de promover la actividad ganadera en esta zona.

Con el desarrollo de este proyecto se pretende mejorar el bienestar de la zona, promover la raza autóctona 'Retinta', revitalizar el sector de la ganadería de vacuno extensivo en la zona, promover la actividad ganadera de carne, promover la raza 'Retinta' y revitalizar el turismo tradicional de la zona, así como el empleo de los animales de la zona en la actividad ganadera.

Este proyecto de dinamización tiene un plazo de duración hasta 2008 y se ha financiado desde el 2004 con la intención de promover un centro de explotación de vacuno de carne extensivo como conjunto de la zona de terrenos de la Sierra del Retín de la Janda, además de promover la actividad ganadera en esta zona.